喜。卽便命終。乘寶蓮華。隨化佛後。生寶池中。經七七日。蓮華乃敷。當華敷時。大悲觀世音菩薩。放大光明。住其人前。爲說甚深十二部經。聞已信解。發無上道心。經十小劫。具百法明門。得入初地。是名下品上生者

下品上生　頌二

此人雖不謗方等　多造惡業無慚愧
命終得遇善知識　爲說十二部經卷
以聞如是經名故　除卻千劫重惡業
復敎叉手稱彌陀　除五十劫生死罪
彼佛卽遣化三聖　至行者前讚歎言
以汝稱佛滅諸罪　是故我今來迎汝
見光卽生華池中　七七華開見聖尊
放光說法發道心　經十小劫登初地

佛告阿難及韋提希。下品中生者。或有衆生。毀犯五戒八戒。及具足戒。如此愚人。偷僧祇物。盜現前僧物。不淨說法。無有慚愧。以諸惡業而自莊嚴。如此罪人。以惡業故。應墮地獄。命欲終時。地獄衆火。一時俱至。遇善知識。以大慈悲。卽爲讚說阿彌陀佛。十力威德。廣讚彼佛光明神力。亦讚戒定慧解脫。解脫知見。此人聞已。除八十億劫生死之罪。地獄猛火。化爲清涼風。吹諸天華。華上皆有化佛菩薩。迎接此人。如一念頃。卽

生七寶池中。蓮華之內。經於六劫。蓮華乃敷。觀世音。大勢至。以梵音聲。安慰彼人。為說大乘甚深經典。聞此法已。應時即發無上道心。是名下品中生者。

下品中生頌二

五戒八戒具足戒
盜僧祇物現前物
惡業莊嚴應墮獄
十力威德及光明
是人聞已滅重罪
吹諸天華華坐佛
如一頃念生彼國
爲說大乘甚深經

如是愚人都毀犯
不淨說法無慚愧
善友慈悲爲讚佛
五分法身皆讚說
地獄火化清涼風
三聖俱來接引之
經於六劫華方敷
應時即發大道心

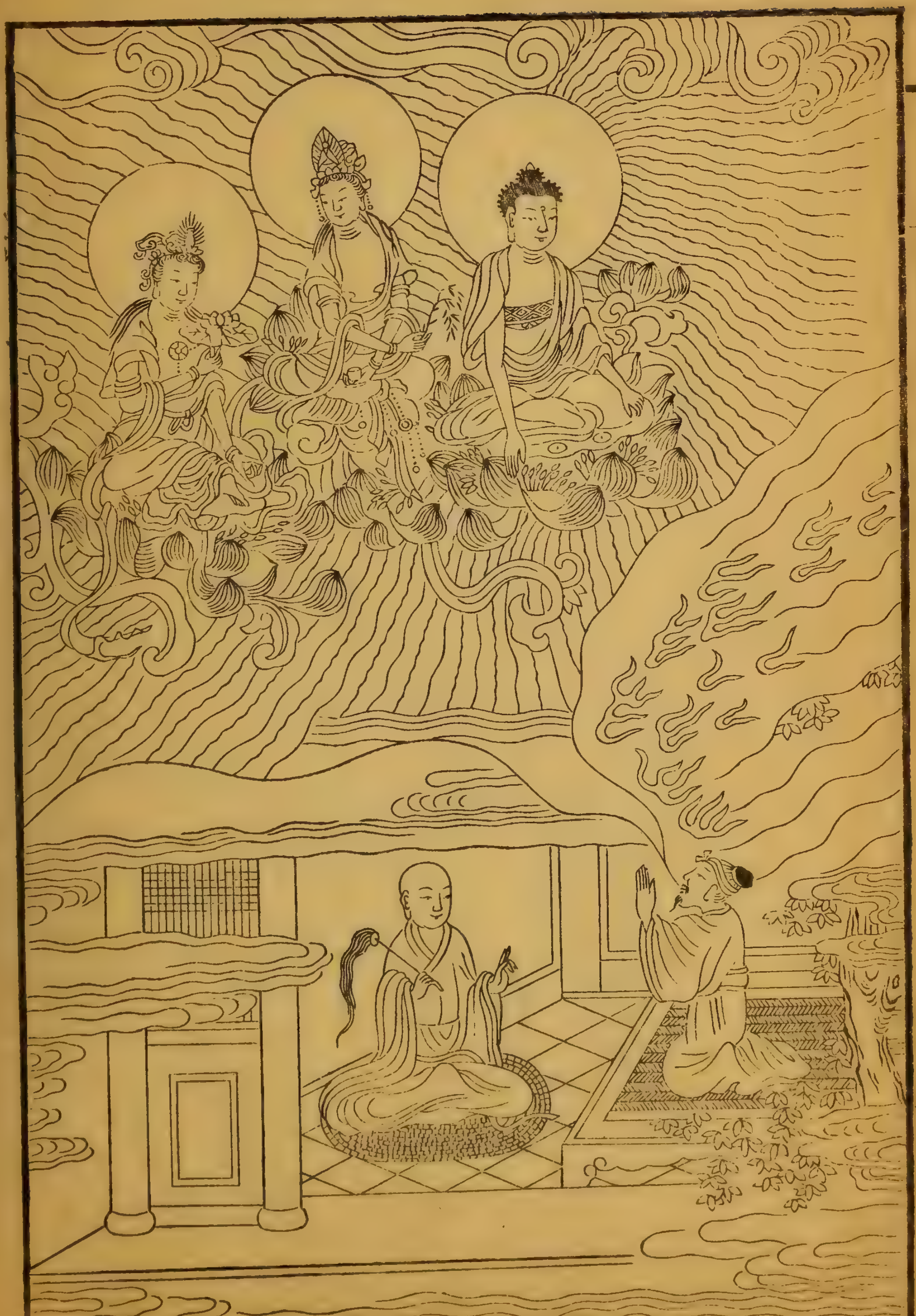

下品中生

佛告阿難。及韋提希。下品下生者。或有衆生。作不善業。五逆十惡。具諸不善。如此愚人。以惡業故。應墮惡道。經歷多劫。受苦無窮。如此愚人。臨命終時。遇善知識。種種安慰。為說妙法。教令念佛。此人苦逼。不遑念佛。善友告言。汝若不能念者。應稱無量壽佛。如是至心。令聲不絕。具足十念。稱南無阿彌陀佛。稱佛名故。於念念中。除八十億劫生死之罪。命終之時。見金蓮華。猶如日輪。住其人前。如一念頃。即得往生極樂世界。於

蓮華中。滿十二大劫。蓮華方開。觀世音。大勢至。以大悲音聲。爲其廣說諸法實相。除滅罪法。聞已歡喜。應時卽發菩提之心。是名下品下生者。

是名下輩生想。名第十六觀。

下品下生頌二

或有衆生作不善
如此愚人應墮獄
善友安慰說妙法
是人苦迫不遑念
高聲稱佛盡一氣
念念滅除多劫罪
十二大劫蓮華開
諸法實相除罪法

五逆十惡備衆惡
經歷多劫受諸苦
教令念佛生西方
復勸高聲稱佛名
具足十念稱佛名
卽乘佛力生淨土
二大菩薩爲宣說
聞已卽發菩提心

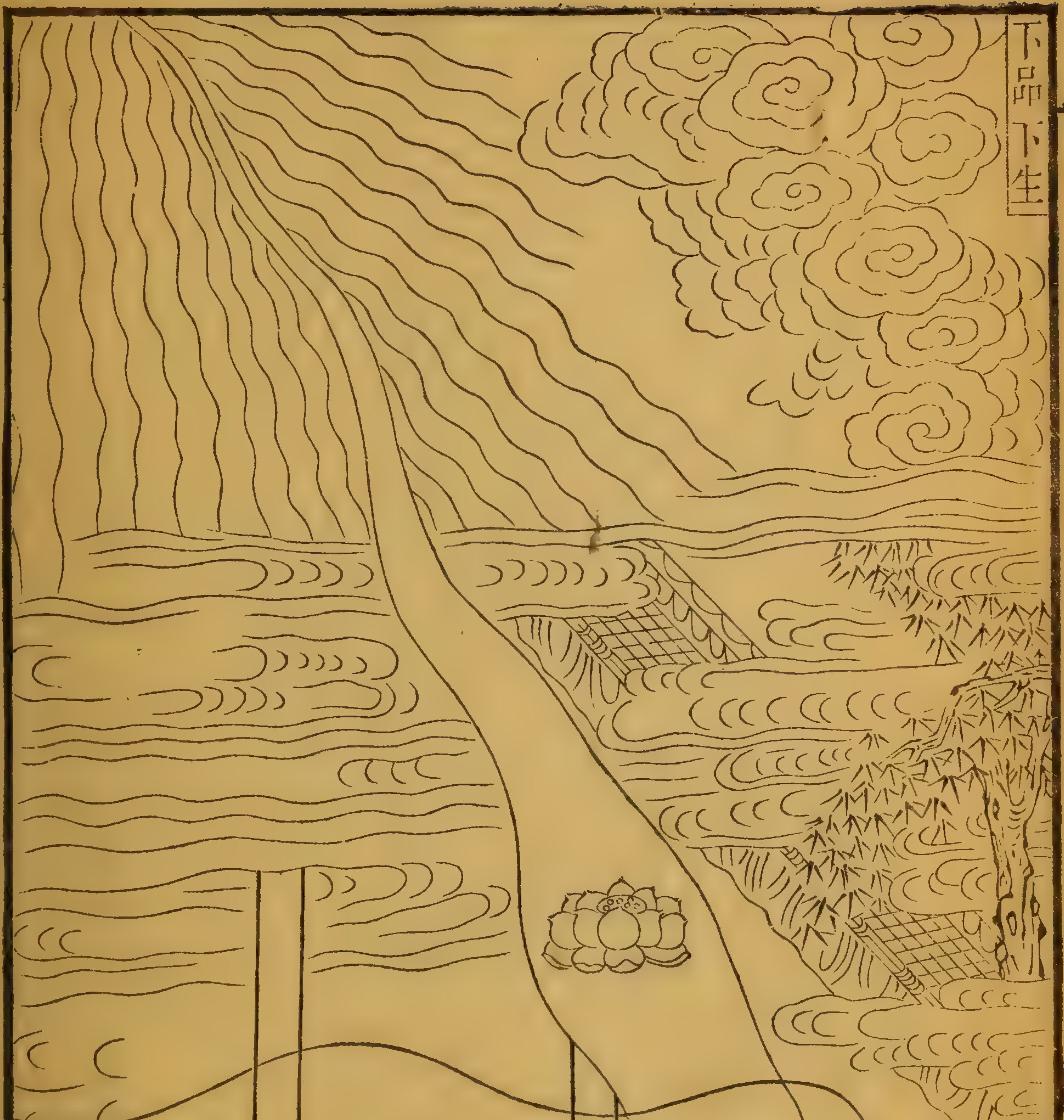
下品下生

說是語時韋提希與五百侍女。聞佛所說。應時即見極樂世界廣長之相。得見佛身。及二菩薩。心生歡喜。歎未曾有。豁然大悟。逮無生忍。

夫人悟道

韋提聞佛說是法　應時即見極樂國
廣長之相極分明　亦見彌陀二大士
心生歡喜未曾有　豁然大悟裂惑網
登圓初位發心住　發三德性證無生

夫人悟道

五百侍女發阿耨多羅三藐三菩提心願生彼國世尊悉記皆當往生生彼國已得諸佛現前三昧無量諸天發無上道心

侍女發心

五百侍女大因緣　夙有善根頂茲會
聞法而思思而修　十六觀門悉成就
皆發無上菩提心　各各願生極樂國
世尊授記當往生　獲得現前眞三昧
無量諸天亦同發　無上正等菩提心

按夫人悟道侍女發心阿闍王菩提亦證阿那含果獨阿闍世未彰報應心竊疑之後閱涅槃茇行品云阿闍世殺父害母至涅槃會身瘡腫熱生重慚愧悔過自責耆婆勸往佛所佛爲說法得無根信又大彌陀經亦載阿闍世王太子與五百長者子聞

說阿彌陀佛功德。皆大歡喜。願如阿彌陀佛。佛即授記。皆當作佛。由是觀之。如來法門廣大。不拒來者。亦足以爲十惡往生之一證云。而或又謂調達闍世。頻婆韋提皆是大權菩薩。現逆現順。利益衆生。理容有之。

十惡之人。臨終遇善知識。十念往生者。皆是宿善業彊。始得成就。樂邦文類云。世有十種臨命。不得念佛。一善友不遇。無人勸念。二病苦纏身。不遑念佛。三或偏風失語。不能念佛。四或狂亂失心。注想難成。五遭水火不暇志誠。六遇豺狼。無復善友。七臨終惡友。壞彼信心。八飽食過度。昏迷致死。九軍陣闘戰。奄忽而亡。十忽墜高巖。傷壞性命。如是十種。斷不能念。應須預爲修持使淨業先成。縱遇難緣。必得彌陀接引而往也。

侍女發心

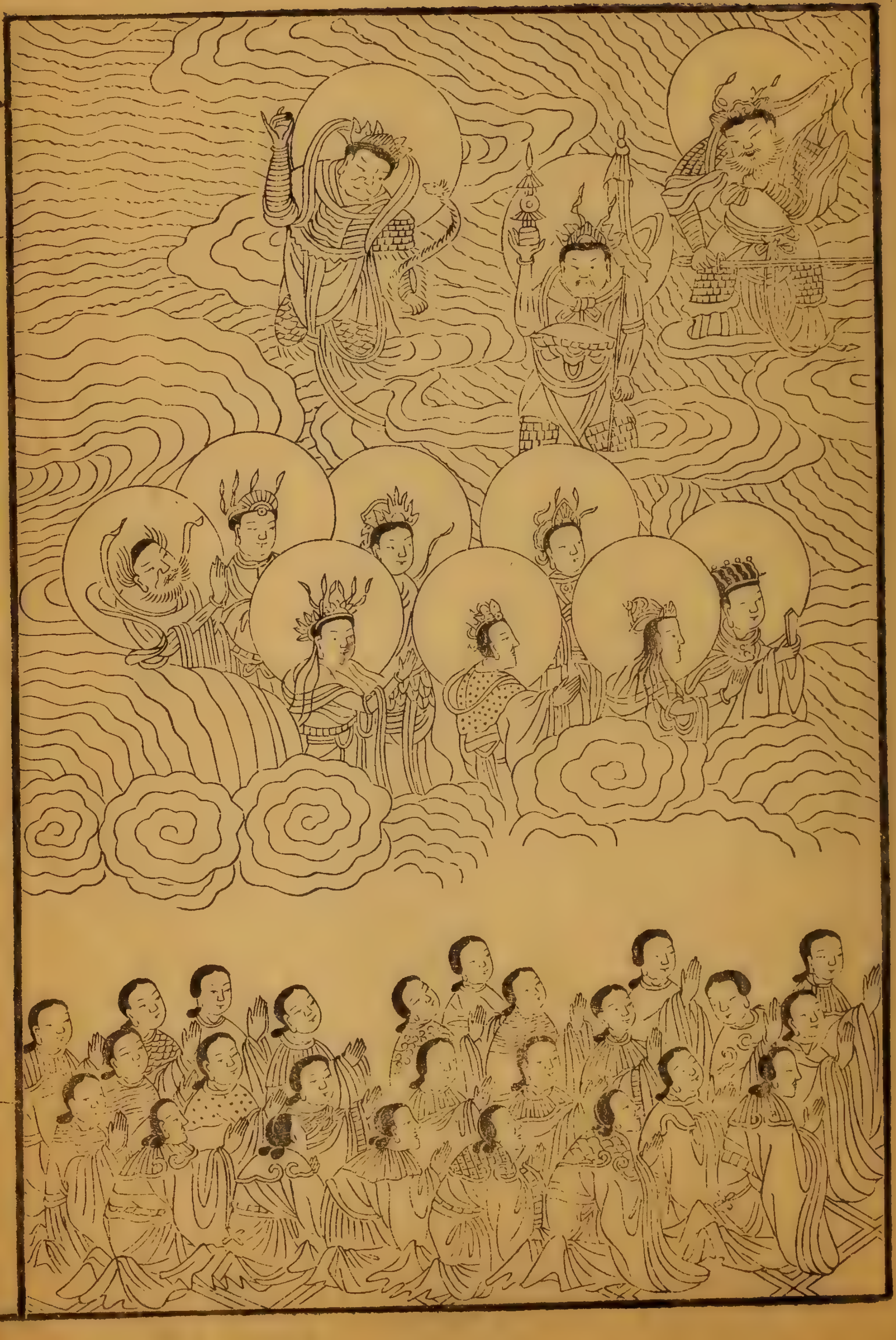

爾時阿難。即從座起。前白佛言。世尊。當何名此經。此法之要。當云何受持。佛告阿難。此經名觀極樂國土無量壽佛。觀世音菩薩大勢至菩薩。亦名淨除業障。生諸佛前。汝當受持。無令忘失。行此三昧者。現身得見無量壽佛。及二大士。若善男子。及善女人。但聞佛名。二菩薩名。除無量劫生死之罪。何況憶念。若念佛者。當知此人。是人中分陀利華。觀世音菩薩。大勢至菩薩。爲其勝友。當坐道場。生諸佛家。佛告阿難。汝好持是

語。持是語者。即是持無量壽佛名。佛說此語時。尊者目犍連。尊者阿難。及韋提希等。聞佛所說。皆大歡喜。

王宮流通　頌二

阿難問佛當何名
佛答名觀極樂國
亦名除障生佛前
若有行此三昧者
若善男子善女人
除無量劫生死罪
世間若有念佛者
二大菩薩爲勝友

按梵語分陀利。此云白蓮華。涅槃云。水生華中。分陀利最爲第一。

此法之要云何持
無量壽佛二大士
汝當受持無忘失
現身得見三聖尊
但聞佛名菩薩名
何況憶念而受持
即是人中芬陀華
當坐道場生佛家

王宮流通

爾時世尊。足步虛空。還耆闍崛山。

足步虛還

如來神通具隱顯
韋提哀請化將成
今者觀法已周圓
普令見者知斯事

隨機所現各不同
是故山沒宮中現
足步虛空還耆崛
各各仰遵於法化

足步虛還

爾時阿難。廣爲大衆。說如上事。無量諸天龍夜叉。聞佛所說。皆大歡喜。禮佛而退。

崛山流通

如來王宮說法已　足步虛空還耆山
慶喜廣爲大衆說　天龍聞法歡喜去
遂令大法示流通　正像末法受其施
蓮宗一脈傳至今　無量衆生生淨土

屈山流通

繪圖攝頌二

我今未能即忘筌
如此繪像差得眞
普願信者讀誦者
皆作人中白蓮華
見佛見土及見圖
見佛即見眞法身
豈不見圖同此二
我願見此圖經者

按圖索馬爲準的
而我攝頌多遺漏
見聞歡喜讚美者
當坐道場生佛家
三見同用此一見
見土即見常寂光
圖圖見佛妙依正
應當志心如是觀

佛說觀無量壽佛經圖頌終